

Stoffverbrauch

* SPICKZETTEL

50 56 62 68 74 80 86 92 98 104

Shirt (Jersey aus Baumwolle mit Elasthan oder Wolle/Seide)

Jersey 140cm breit	30cm	35cm	35cm	40cm	40cm	45cm	45cm	45cm	50cm	50cm
Optional	5cm	5cm	5cm	5cm	5cm	5cm	5cm	5cm	5cm	5cm
Bündchenstoff Halsbündchen (mind. 50cm breit)										
Wickelshirt	30cm	35cm	35cm	40cm	40cm	45cm	45cm	90cm	100cm	100cm

Body (Jersey aus Baumwolle mit Elasthan oder Wolle/Seide, Rippjersey)

Jersey 140cm breit	45cm	50cm	50cm	50cm	55cm	60cm	60cm	60cm	65cm	65cm
optional	5cm	5cm	5cm	5cm	5cm	5cm	5cm	5cm	5cm	5cm
Bündchenstoff Halsbündchen (mind. 50cm breit)										

Hose (Cord, Jeans oder Musselin, Sweat, Nicki oder Jersey)

Stoff 140cm breit	35cm	40cm	45cm	50cm	50cm	55cm	60cm	65cm	70cm	70cm
optional	16cm	18cm	20cm	23cm	25cm	27cm	29cm	32cm	34cm	36cm
Bündchenstoff Beinbündchen (40cm breit)										
Bündchenstoff Saumbündchen (50cm breit)	14cm	15cm	16cm	17cm	17,5cm	18,5cm	19cm	20cm	21cm	22cm
Gummiband 3,5cm breit	40cm	41cm	42cm	43cm	44cm	45,5cm	47cm	48cm	49cm	50cm

Pulli (Sweat, Nicki, French Terry oder dickere, elastische Stoffe)

Ohne Kapuze Sweat 140cm breit	30cm	30cm	35cm	35cm	35cm	40cm	40cm	40cm	45cm	45cm
MIT Kapuze Sweat 140cm breit	60cm	60cm	65cm	70cm	70cm	75cm	75cm	80cm	85cm	85cm
Bündchenstoff	15cm	15cm	15cm	15cm	15cm	15cm	15cm	15cm	15cm	15cm
ggf. Reißverschluss	25cm	25cm	30cm	30cm	35cm	35cm	35cm	40cm	40cm	40cm



AUF EINEN BLICK

Welche Größe nehmen ich?

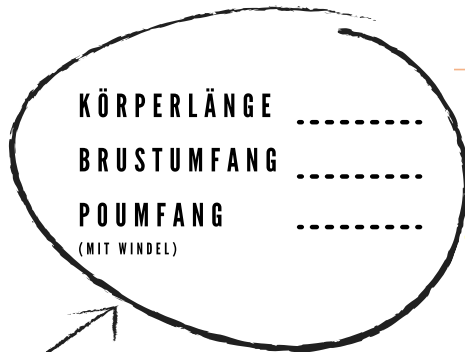

KIND AUSMESSEN

FERTIGMASSE MIT KLEIDUNG VERGLEICHEN

ERGIBT DIE GRÖSSE



	50	56	62	68	74	80	86	92	98	104
Körpermaße										
Körpergröße	46-52	53-58	59-64	65-70	71-76	77-82	83-88	89-94	95-100	101-106
Brustumfang	40cm	41,8cm	43,6cm	45,3cm	47,1cm	48,9cm	50,7cm	52,4cm	54,2cm	56cm
Poumfang	40cm	42,1cm	44,2cm	46,3cm	48,4cm	50,6cm	52,7cm	54,8cm	56,9cm	59cm
Shirt Fertigmaße										
Brustweite	42,2cm	44,1cm	45,9cm	47,8cm	49,7cm	51,5cm	53,4cm	55,3cm	57,1cm	59cm
Saumweite	46,5cm	48,6cm	50,8cm	52,9cm	55cm	57,2cm	59,3cm	61,4cm	63,6cm	65,7cm
Länge hintere Mitte	23,7cm	25,4cm	27,1cm	28,8cm	30,5cm	32,1cm	33,8cm	35,5cm	37,2cm	38,9cm
Armlänge lang	19cm	20,8cm	22,6cm	24,3cm	26,1cm	27,9cm	29,7cm	31,4cm	33,2cm	35cm
Armlänge kurz	7cm	7,3cm	7,7cm	8cm	8,3cm	8,7cm	9cm	9,3cm	9,7cm	10cm
Body Fertigmaße										
Brustweite	38cm	39,8cm	41,6cm	43,3cm	45,1cm	46,9cm	48,7cm	50,4cm	52,2cm	54cm
Poweite	38cm	40,2cm	42,4cm	44,7cm	46,9cm	49,1cm	51,3cm	53,6cm	55,8cm	58cm
Länge Seitennaht	15cm	16,2cm	17,3cm	18,5cm	19,7cm	20,8cm	22cm	23,2cm	24,3cm	25,5cm
Armlänge lang	19cm	20,8cm	22,6cm	24,3cm	26,1cm	27,9cm	29,7cm	31,4cm	33,2cm	35cm
Hose Fertigmaße										
Bundweite	45cm	47cm	49cm	51cm	53cm	55cm	57cm	59cm	61cm	63cm
Poweite	51,2cm	53,8cm	56,4cm	59cm	61,6cm	64,1cm	66,7cm	69,3cm	71,9cm	74,5cm
Innere Beinlänge	13cm	16cm	19cm	22cm	25cm	28cm	31cm	34cm	37cm	40cm
Oberschenkelweite	24,5cm	26,2cm	27,9cm	29,7cm	31,4cm	33,1cm	34,8cm	36,6cm	38,3cm	40cm
Saumweite	17cm	18,3cm	19,6cm	20,8cm	22,1cm	23,4cm	24,7cm	25,9cm	27,2cm	28,5cm
Pulli Fertigmaße										
Brustweite	47,5cm	49,4cm	51,4cm	53,3cm	55,3cm	57,2cm	59,2cm	61,1cm	63,1cm	65cm
Saumweite	50cm	52cm	54cm	56cm	58cm	60cm	62cm	64cm	66cm	68cm
Länge hintere Mitte	27,5cm	29,3cm	31,2cm	33cm	34,8cm	36,7cm	38,5cm	40,3cm	42,2cm	44cm
Armlänge lang	26,5cm	28,1cm	29,7cm	31,3cm	32,9cm	34,6cm	36,2cm	37,8cm	39,4cm	41cm
Brustweite	47,5cm	49,4cm	51,4cm	53,3cm	55,3cm	57,2cm	59,2cm	61,1cm	63,1cm	65cm



BABY BASICS BY



BABY BASICS

Varianten

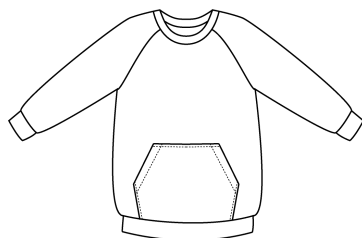
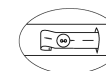
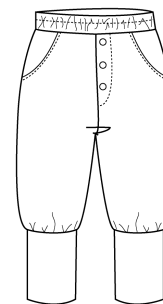
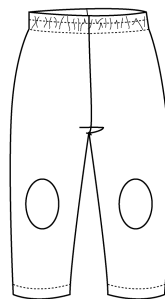
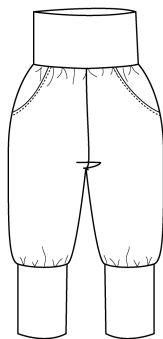
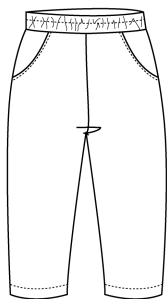
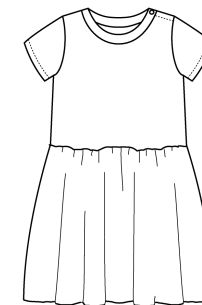
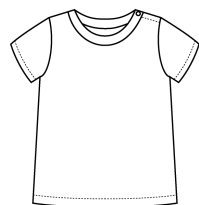
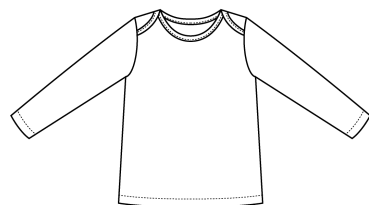
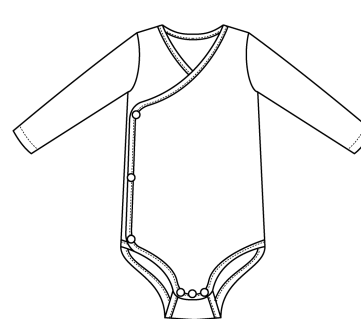
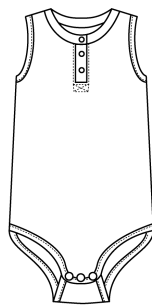
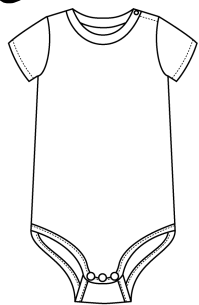
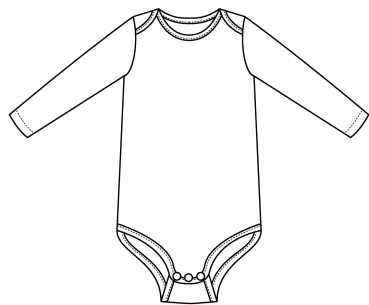

BABY BASICS

Shirt Planer

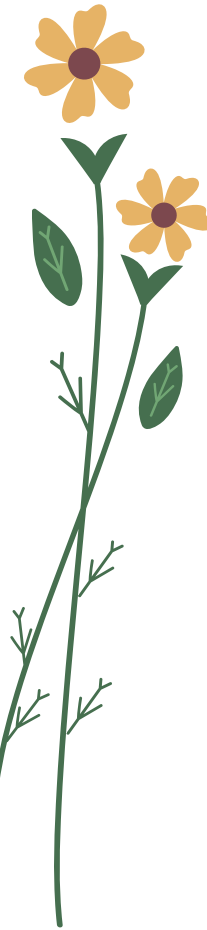
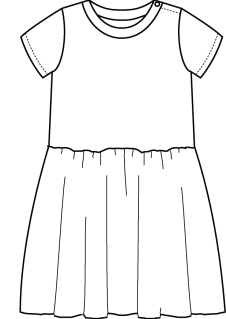
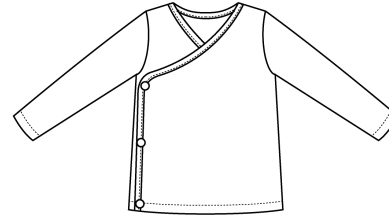
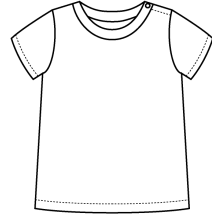
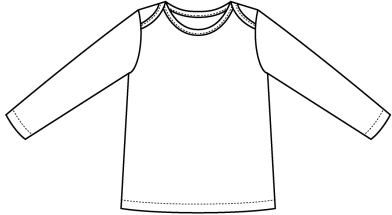

SO SOLL MEIN SHIRT AUSSEHEN

NORMALES SHIRT

Armlänge

- Langarm
- Kurzarm

Armabschluss

- Bündchen
- Abgesteppt

Halsabschluss/Verschluss

- Amerikanischer Ausschnitt
- Knopfleiste in Schulternaht
- Poloknopfleiste

Saumabschluss

- Bündchen
- Abgesteppt
- Als Kleid

WICKELSHIRT

BABY BASICS BY



BABY BASICS

Body Planer

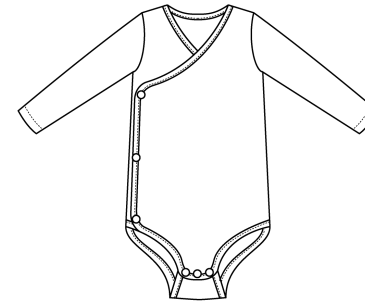
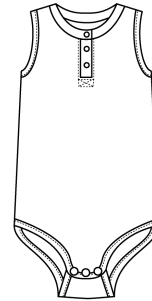
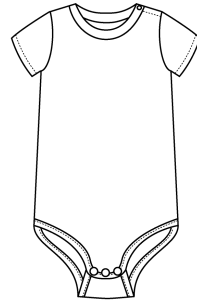
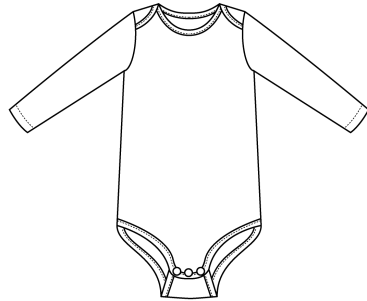

NORMALER BODY

SO SOLL MEIN BODY AUSSEHEN

Armlänge

Langarm

Kurzarm

Ärmellos

Armabschluss

Bündchen

Abgesteppt

Halsabschluss/Verschluss

Amerikanischer Ausschnitt

Knopfleiste in Schulternaht

Poloknopfleiste

WICKELBODY



BABY BASICS BY



BABY BASICS

Hosen Planer

SO SOLL MEINE HOSE AUSSEHEN

Beinlänge

- lang
- 3/4
- kurz

Beinabschluss

- Bündchen
- Abgesteppt

Bundvariante

- Bündchen
- angeschnittener Bund
- angesetzter Bund mit normalem Gummi
- angesetzter Bund mit Knopflochgummi

Verzierung

- Taschen (geht nicht beim angeschnittenen Bund)
- Kniepatches
- Fake-Hosenschlitz (geht nicht beim angeschnittenen Bund)

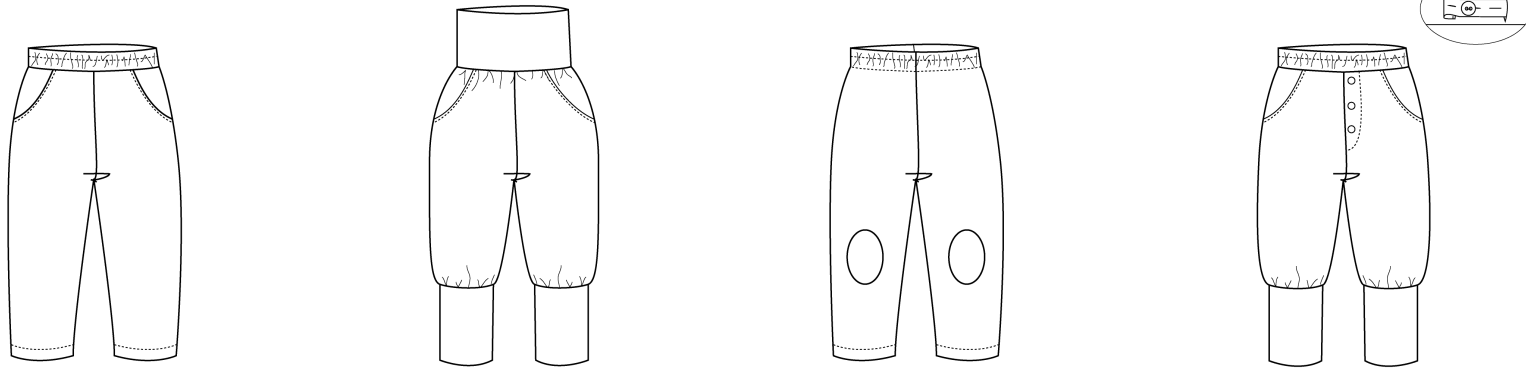

BABY BASICS BY



BABY BASICS

Pulli Planer

SO SOLL MEIN PULLI AUSSEHEN

PULLOVER

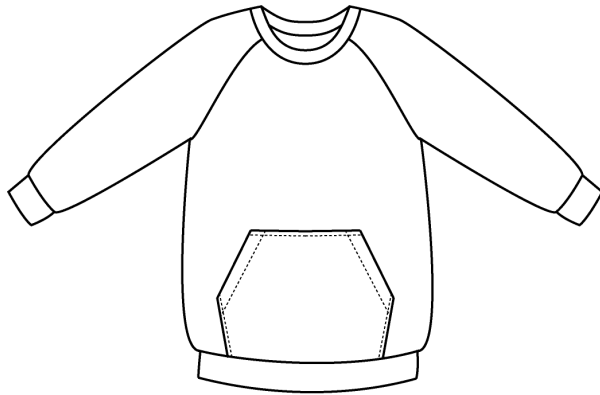

CARDIGAN
(MIT KNOPFLEISTE)

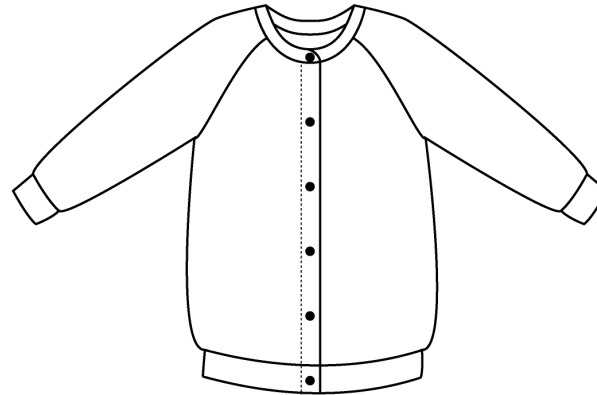

SWEATJACKE
(MIT REISSVERSCHLUSS)



Saum

- abgesteppt
- Bündchen
- Kängurutasche
- Kapuze



BABY BASICS BY

